

**BANKA
SLOVENIJE**
EVROSISTEM

FINANČNA STABILNOST

POSLOVANJE BANK V TEKOČEM LETU, GIBANJA NA KAPITALSKEM TRGU IN OBREŠTNE MERE

NOVEMBER 2011

KAZALO

| | |
|---|---|
| 1. Glavne značilnosti in izkazi poslovanja bank | 2 |
| 2. Obrestne mere bank | 4 |
| 3. Kapitalski trg in vzajemni skladi | 6 |
| 4. Kakovost terjatev bank | 8 |

GLAVNE ZNAČILNOSTI IN IZKAZI POSLOVANJA BANK*

Tabela 1: Aktiva in pasiva bank, stanje 31. oktober 2011

| BILANCA STANJA po prevedbi na MSRP <i>Stanja v mio EUR; rasti v %</i> | Stanje | Struktura | Stanje | Struktura | Prir. v mio EUR | | Rasti v % | |
|--|---------------|--------------|---------------|--------------|-----------------|----------------|-------------|--------------|
| | dec. 10 | v % | okt. 11 | v % | v okt. 11 | v 2011 kum. | v okt. 11 | medletno |
| Aktiva | 50.319 | 100,0 | 49.591 | 100,0 | 160,5 | -727,5 | 0,3 | -1,9 |
| Denar v blagajni in stanje na računih pri CB | 1.121 | 2,2 | 1.175 | 2,4 | 180,0 | 54,2 | 18,1 | 44,8 |
| Kredit | 39.265 | 78,0 | 38.985 | 78,6 | 35,5 | -279,7 | 0,1 | -1,1 |
| Bankam | 4.815 | 9,6 | 5.184 | 10,5 | 23,9 | 369,3 | 0,5 | 7,9 |
| banke doma | 3.956 | 7,9 | 3.694 | 7,4 | -9,1 | -262,1 | -0,2 | 6,1 |
| banke tujina | 859 | 1,7 | 1.490 | 3,0 | 33,0 | 631,3 | 2,3 | 12,6 |
| banke kratkoročno | 1.488 | 3,0 | 1.914 | 3,9 | -15,3 | 426,0 | -0,8 | 5,3 |
| banke dolgoročno | 3.327 | 6,6 | 3.270 | 6,6 | 39,2 | -56,7 | 1,2 | 9,4 |
| banke v domači valuti | 4.511 | 9,0 | 4.805 | 9,7 | 3,5 | 294,4 | 0,1 | 8,1 |
| banke doma v tuji valuti | 304 | 0,6 | 379 | 0,8 | 20,4 | 74,9 | 5,7 | 5,1 |
| Nebančnemu sektorju | 34.450 | 68,5 | 33.801 | 68,2 | 11,6 | -649,0 | 0,0 | -2,4 |
| od tega nefinančnim družbam | 19.766 | 39,3 | 19.193 | 38,7 | -26,3 | -573,7 | -0,1 | -4,7 |
| gospodinjstvom | 8.646 | 17,2 | 8.845 | 17,8 | 7,6 | 199,2 | 0,1 | 4,0 |
| državi | 1.162 | 2,3 | 1.154 | 2,3 | 2,3 | -8,2 | 0,2 | 6,7 |
| drugim fin. org. | 2.584 | 5,1 | 2.360 | 4,8 | -7,7 | -224,2 | -0,3 | -8,5 |
| tujcem | 2.232 | 4,4 | 2.191 | 4,4 | 36,4 | -40,7 | 1,7 | -3,4 |
| Finančna sredstva skupaj/VP | 8.274 | 16,4 | 7.592 | 15,3 | -73,3 | -681,4 | -1,0 | -12,0 |
| Finančna sredstva namenjena trgovanju | 581 | 1,2 | 535 | 1,1 | -11,4 | -46,0 | -2,1 | -35,6 |
| od tega dolžniški vrednostni papirji | 138 | 0,3 | 190 | 0,4 | -2,5 | 51,9 | -1,3 | -50,0 |
| ... vrednostni papirji (VP) države | 22 | 0,0 | 9 | 0,0 | 0,4 | -13,3 | 4,7 | -87,5 |
| Fin. sredst. pripozn. po pošt. vredn. skozi izkaz posl. izida | 335 | 0,7 | 293 | 0,6 | -3,4 | -41,7 | -1,2 | -12,2 |
| od tega dolžniški vrednostni papirji | 280 | 0,6 | 242 | 0,5 | -3,0 | -37,9 | -1,2 | -12,6 |
| Finančna sredstva, razpoložljiva za prodajo | 5.694 | 11,3 | 5.103 | 10,3 | -6,4 | -590,4 | -0,1 | -13,4 |
| od tega dolžniški vrednostni papirji | 5.089 | 10,1 | 4.509 | 9,1 | -43,9 | -580,5 | -1,0 | -14,8 |
| ... vrednostni papirji (VP) države | 3.100 | 6,2 | 2.979 | 6,0 | -3,6 | -121,1 | -0,1 | -9,6 |
| Finančna sredstva v posesti do zapadlosti | 1.664 | 3,3 | 1.661 | 3,3 | -52,1 | -3,3 | -3,0 | 5,7 |
| od tega dolžniški vrednostni papirji | 1.664 | 3,3 | 1.661 | 3,3 | -52,1 | -3,3 | -3,0 | 5,7 |
| ... vrednostni papirji (VP) države | 1.342 | 2,7 | 1.244 | 2,5 | -50,7 | -98,6 | -3,9 | -1,9 |
| Dolgoročne naložbe v kapital družb v skupini | 691 | 1,4 | 737 | 1,5 | -0,1 | 45,9 | 0,0 | 0,5 |
| Ostalo | 969 | 1,9 | 1.102 | 2,2 | 18,4 | 133,5 | 1,7 | 15,3 |
| Pasiva | 50.319 | 100,0 | 49.591 | 100,0 | 160,5 | -727,5 | 0,3 | -1,9 |
| Fin. obveznosti do Evrosistema | 581 | 1,2 | 810 | 1,6 | 404,4 | 229,0 | 99,7 | -25,2 |
| FO, merjene po odplačni vrednosti (vloge) | 44.690 | 88,8 | 43.516 | 87,8 | -319,3 | -1173,2 | -0,7 | -1,9 |
| a) Obveznosti do bank | 15.100 | 30,0 | 13.612 | 27,4 | -306,4 | -1487,5 | -2,2 | -9,0 |
| od tega do domačih bank | 3.476 | 6,9 | 3.357 | 6,8 | -43,8 | -118,9 | -1,3 | 7,4 |
| od tega do tujih bank | 11.624 | 23,1 | 10.255 | 20,7 | -262,6 | -1368,6 | -2,5 | -13,4 |
| b) Obveznosti do neban. sekt. (vloge NS) | 23.507 | 46,7 | 24.236 | 48,9 | -95,0 | 729,3 | -0,4 | 3,7 |
| od tega do nefinančnih družb (podjetij) | 4.033 | 8,0 | 3.900 | 7,9 | -150,6 | -132,3 | -3,7 | 0,8 |
| gospodinjstev | 14.292 | 28,4 | 14.460 | 29,2 | -61,5 | 168,3 | -0,4 | 2,4 |
| države | 3.030 | 6,0 | 3.463 | 7,0 | 41,4 | 432,5 | 1,2 | 9,2 |
| drugih finančnih organizacij | 1.282 | 2,5 | 1.558 | 3,1 | 79,6 | 276,6 | 5,4 | 17,1 |
| c) Dolžniški vrednostni papirji | 4.498 | 8,9 | 4.121 | 8,3 | 89,7 | -377,5 | 2,2 | -6,9 |
| d) Podrejene obveznosti | 1.585 | 3,1 | 1.547 | 3,1 | -7,5 | -37,5 | -0,5 | -3,1 |
| FO, vez. na fin. sred. brez pog. za odpr. pripozn. | 116 | 0,2 | 59 | 0,1 | 11,0 | -56,3 | 22,6 | ... |
| tuje banke | 97 | 0,2 | 59 | 0 | 11,0 | -37,4 | 22,6 | ... |
| Rezervacije | 175 | 0,3 | 209 | 0,4 | 6,4 | 34,1 | 3,2 | 18,9 |
| Kapital | 4.118 | 8,2 | 4.295 | 8,7 | -4,1 | 176,8 | -0,1 | -0,1 |
| Ostalo | 640 | 1,3 | 702 | 1,4 | 62,1 | 62,0 | 9,7 | 7,1 |
| BILANČNA VSOTA | 50.319 | 100,0 | 49.591 | 100,0 | 160,5 | -727,5 | 0,3 | -1,9 |

* Podatki o poslovanju bank v tej publikaciji temeljijo na knjigovodskih podatkih bank, ki se metodološko razlikujejo od statističnih podatkov. Podatki o posojilih se razlikujejo še zato, ker podatki v tej publikaciji vključujejo tudi posojila tujcem, upoštevajo neto princip (zneski zmanjšani za popravke vrednosti) ter ne vključujejo netržnih vrednostnih papirjev.

Tabela 2: Izkaz poslovnega izida 2009 in 2010 in 2011 (1-10)

| IZKAZ POSLOVNEGA IZIDA v mio EUR; rasti v % | 2009 | | 2010 | | 2010 | | 2011 | | Medl. rast. okt. 2011/2010 |
|---|----------------------|--------------|----------------------|--------------|----------------------|--------------|----------------------|--------------|-------------------------------|
| | Strukt. jan.-dec. | v % | Strukt. jan.-dec. | v % | Strukt. jan.-okt. | v % | Strukt. jan.-okt. | v % | |
| Prihodki od obresti | 2.095,0 | | 2.054,5 | | 1.710,7 | | 1.837,3 | | 7,4 |
| Odhodki od obresti | 1.162,8 | | 1.016,7 | | 845,3 | | 983,5 | | 16,3 |
| Čiste obresti | 932,2 | 65,4 | 1.037,8 | 70,4 | 865,3 | 71,0 | 853,7 | 70,9 | -1,3 |
| Neobrestni prihodki | 493,1 | 34,6 | 436,6 | 29,6 | 353,0 | 29,0 | 349,8 | 29,1 | -0,9 |
| od tega neto opravnine | 335,5 | 23,5 | 343,2 | 23,3 | 284,9 | 23,4 | 286,2 | 23,8 | 0,5 |
| od tega čisti dobički/izgube iz FS in obvez. namenjenih trgovanju | 41,5 | 2,9 | -48,5 | -3,3 | -36,6 | -3,0 | -12,4 | -1,0 | ... |
| Bruto dohodek | 1.425,3 | 100,0 | 1.474,4 | 100,0 | 1.218,3 | 100,0 | 1.203,5 | 100,0 | -1,2 |
| Operativni stroški | 765,2 | 53,7 | 765,9 | 51,9 | 623,3 | 51,2 | 621,8 | 51,7 | -0,3 |
| Neto oslabitve in rezervacije | 499,6 | 35,1 | 809,7 | 54,9 | 508,1 | 41,7 | 706,3 | 58,7 | 39,0 |
| od tega neto oslabitve FS mer. po odplač. vred. in rezervacije | 433,9 | 30,4 | 638,7 | 43,3 | 445,9 | 36,6 | 597,2 | 49,6 | 33,9 |
| Dobiček pred obdavčitvijo | 160,5 | 11,3 | -101,2 | -6,9 | 86,9 | 7,1 | -124,5 | -10,3 | -243,3 |
| Davki | 38,7 | | -3,1 | | 17,7 | | -20,2 | | ... |
| Dobiček po obdavčitvi | 121,8 | | -98,1 | | 69,2 | | -104,3 | | ... |

Tabela 3: Nekateri kazalci poslovanja (v %)

| v % | Konec obdobja | | | |
|--|---------------|-------|--------|--------|
| | 2009 | 2010 | okt.10 | okt.11 |
| Profitabilnost | | | | |
| Marža finančnega posredništva* | 2,87 | 2,87 | 2,85 | 2,89 |
| Donos na aktivo (ROA) | 0,32 | -0,20 | 0,20 | -0,30 |
| Donos na kapital (ROE) | 3,85 | -2,36 | 2,43 | -3,47 |
| Obrestna marža na obrestonosno aktivo | 1,99 | 2,13 | 2,14 | 2,17 |
| Neto neobrestni prihodki/oper. stroški | 64,45 | 57,01 | 56,63 | 56,26 |
| Stroški poslovanja | | | | |
| stroški dela/povp. aktiva | 0,84 | 0,80 | 0,80 | 0,81 |
| Drugi stroški/povp. aktiva | 0,70 | 0,69 | 0,66 | 0,68 |
| Kvaliteta aktive | | | | |
| Oslabitve finančnih sredstev merjenih po odplačni vrednosti/Bruto aktiva | 3,02 | 4,20 | 3,93 | 5,14 |

*Bruto dohodek/povp. akt.**

OBRETNOSTNE MERE BANK

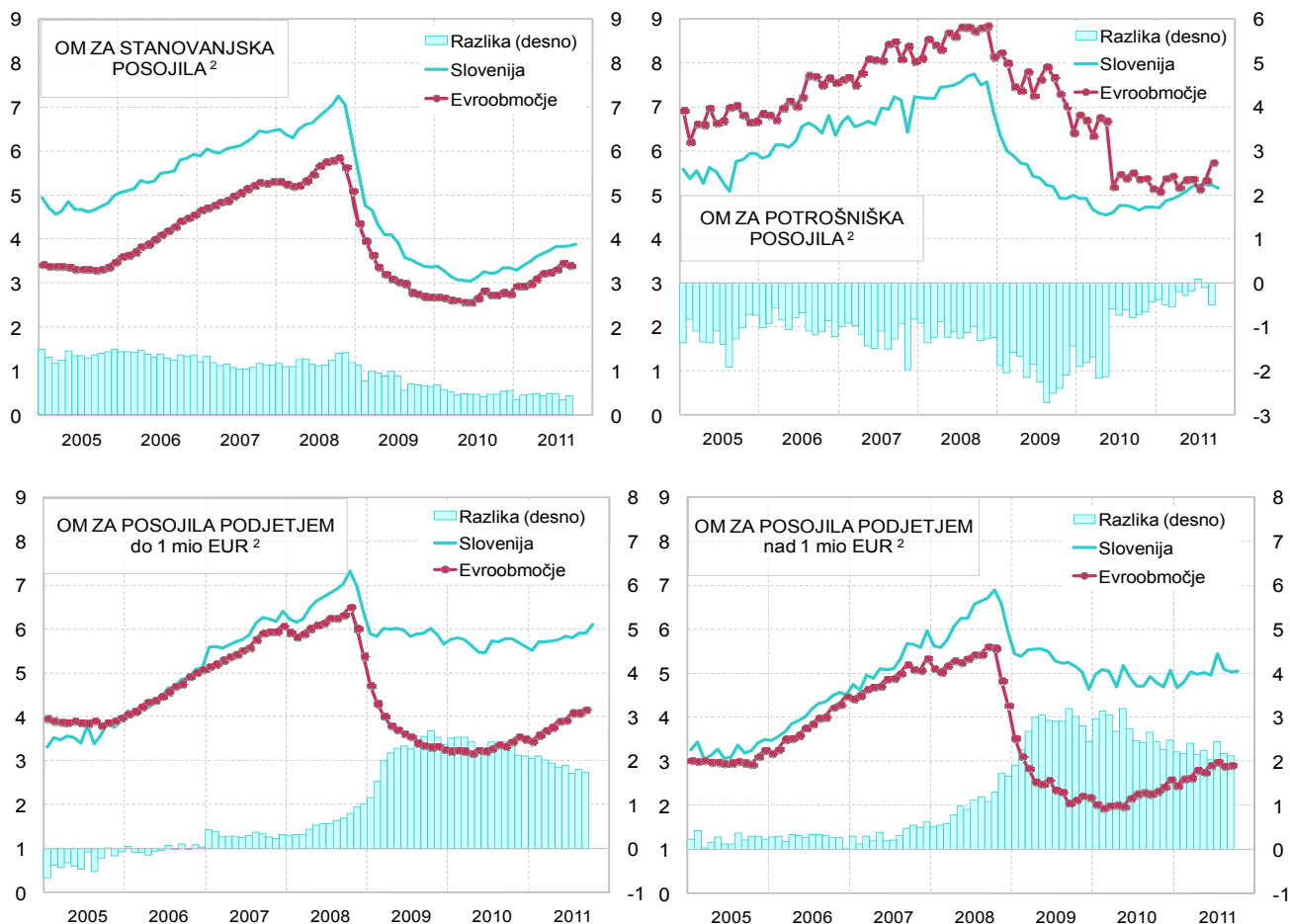
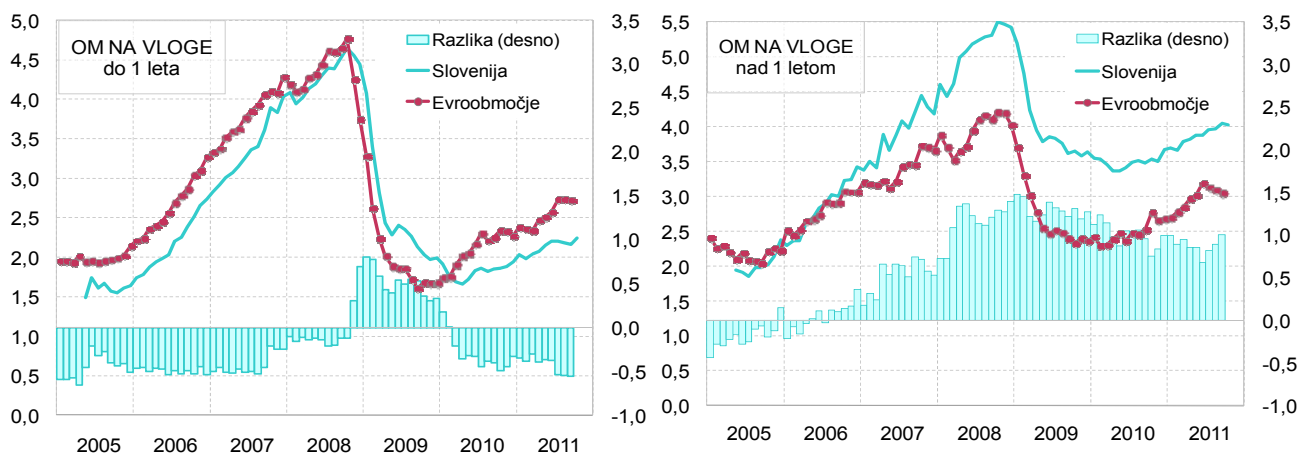
Slika 1: Primerjava slovenskih obrestnih mer za nova posojila z obrestnimi merami v evroobmočju v odstotkih¹Slika 2: Primerjava slovenskih obrestnih mer za nove vloge gospodinjstev z obrestnimi merami v evroobmočju v odstotkih³

¹ Upoštevana so nova posojila pri katerih je pogodbeno obrestna mera variabilna oziroma fiksna do enega leta. Od maja 2005 so podatki za Slovenijo metodološko usklajeni z metodologijo ECB, pred tem pa so ocenjeni na podlagi poročila osmih bank.

² Evrska posojila s fiksno OM ali z začetnim obdobjem vezave OM do enega leta.

³ Za Slovenijo so podatki o realiziranih obrestnih merah za vloge na voljo od maja 2005 dalje. Razlika do evroobmočja pred tem datumom je izračunana iz deklariranih obrestnih mer.

Vir: Banka Slovenije, ECB

Tabela 4: Primerjava slovenskih obrestnih mer z obrestnimi merami v evroobmočju v odstotkih

| | Obrestna mera ECB | Posojila | | | | | | | | Vloge gospodinjstev | | | |
|---------|-------------------------|-----------------|-----|-------------|-----|--------------|-----|---------------|-----|---------------------|-----|-------------|-----|
| | | Gospodinjstv om | | | | Podjetjem | | | | do 1 leta | | nad 1 letom | |
| | | Stanov anjska | | Potrošniška | | do 1 mio EUR | | nad 1 mio EUR | | EMU | SLO | EMU | SLO |
| dec.05 | 2,25 | 3,5 | 5,0 | 6,7 | 5,9 | 4,0 | 3,9 | 3,3 | 3,5 | 2,1 | 1,6 | 2,2 | 2,4 |
| dec.06 | 3,50 | 4,6 | 5,9 | 7,6 | 6,4 | 5,1 | 5,1 | 4,5 | 4,5 | 3,3 | 2,7 | 3,1 | 3,4 |
| dec.07 | 4,00 | 5,3 | 6,5 | 8,1 | 7,2 | 6,1 | 6,4 | 5,3 | 6,0 | 4,3 | 4,0 | 3,7 | 4,2 |
| dec.08 | 2,50 | 5,1 | 6,3 | 8,1 | 6,9 | 5,4 | 6,4 | 4,3 | 5,9 | 3,8 | 4,4 | 4,0 | 5,4 |
| dec.09 | 1,00 | 2,7 | 3,4 | 6,4 | 5,0 | 3,3 | 5,6 | 2,2 | 4,6 | 1,7 | 2,0 | 2,4 | 3,6 |
| mar.10 | 1,00 | 2,6 | 3,1 | 6,4 | 4,7 | 3,2 | 5,8 | 2,0 | 5,0 | 1,9 | 1,7 | 2,3 | 3,5 |
| jun.10 | 1,00 | 2,6 | 3,0 | 5,2 | 4,6 | 3,2 | 5,5 | 2,2 | 4,9 | 2,2 | 1,8 | 2,4 | 3,4 |
| sep.10 | 1,00 | 2,7 | 3,2 | 5,5 | 4,7 | 3,3 | 5,8 | 2,3 | 4,9 | 2,3 | 1,8 | 2,5 | 3,5 |
| dec.10 | 1,00 | 2,8 | 3,3 | 5,2 | 4,7 | 3,5 | 5,6 | 2,6 | 5,1 | 2,3 | 1,9 | 2,7 | 3,7 |
| jan.11 | 1,00 | 2,9 | 3,3 | 5,1 | 4,7 | 3,5 | 5,5 | 2,5 | 4,7 | 2,4 | 2,0 | 2,7 | 3,7 |
| feb.11 | 1,00 | 3,0 | 3,4 | 5,4 | 4,9 | 3,6 | 5,7 | 2,6 | 4,8 | 2,4 | 2,0 | 2,8 | 3,7 |
| mar.11 | 1,00 | 3,0 | 3,5 | 5,4 | 4,9 | 3,7 | 5,7 | 2,6 | 5,0 | 2,3 | 2,0 | 2,8 | 3,8 |
| apr.11 | 1,25 | 3,1 | 3,6 | 5,2 | 5,0 | 3,8 | 5,7 | 2,8 | 5,0 | 2,5 | 2,1 | 3,0 | 3,8 |
| maj.11 | 1,25 | 3,2 | 3,7 | 5,3 | 5,1 | 3,9 | 5,8 | 2,8 | 5,0 | 2,5 | 2,1 | 3,0 | 3,9 |
| jun.11 | 1,25 | 3,3 | 3,7 | 5,4 | 5,2 | 3,9 | 5,8 | 2,9 | 4,9 | 2,6 | 2,2 | 3,2 | 3,9 |
| jul.11 | 1,50 | 3,3 | 3,8 | 5,1 | 5,2 | 4,1 | 5,8 | 3,0 | 5,4 | 2,7 | 2,2 | 3,1 | 4,0 |
| av g.11 | 1,50 | 3,5 | 3,8 | 5,3 | 5,2 | 4,1 | 5,9 | 2,9 | 5,1 | 2,7 | 2,2 | 3,1 | 4,0 |
| sep.11 | 1,50 | 3,4 | 3,9 | 5,7 | 5,2 | 4,2 | 5,9 | 2,9 | 5,0 | 2,7 | 2,2 | 3,0 | 4,0 |
| okt.11 | 1,50 | - | 3,9 | - | 5,2 | - | 6,1 | - | 5,1 | - | 2,2 | - | 4,0 |

Vir: Banka Slovenije ECB

Slika 3: Razpršenost obrestnih mer za vloge gospodinjstvom

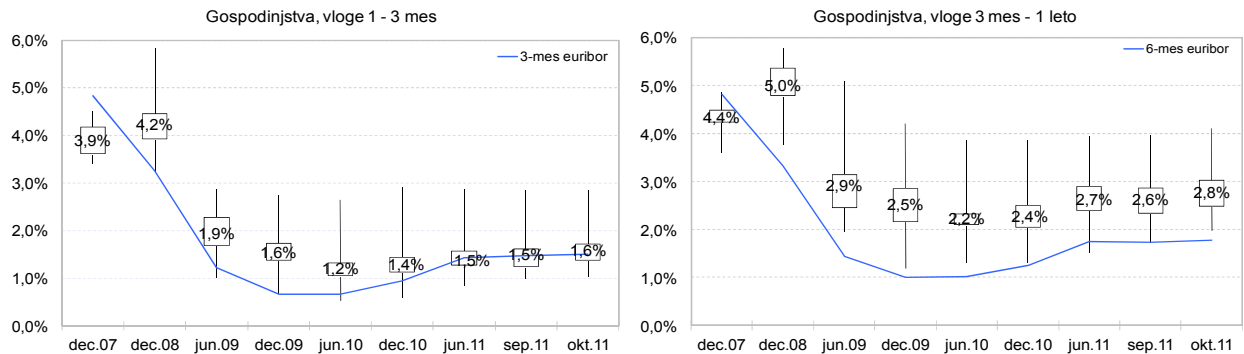

Slika 4: Obrestne mere za posojila podjetjem

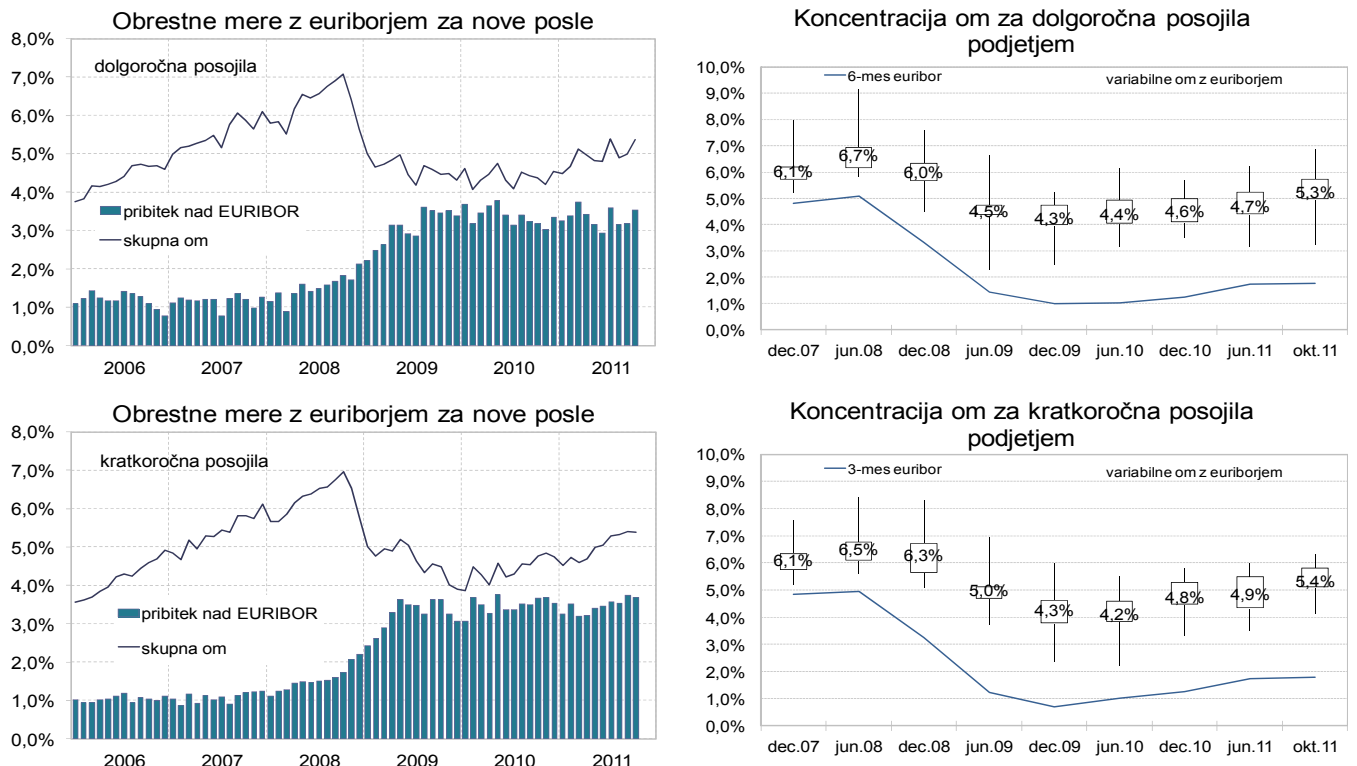

KAPITALSKI TRG IN VZAJEMNI SKLADI

Slika 5: Mesečne in letne rasti slovenskih borznih indeksov



Vir: Ljubljanska borza, Vzajemci.com, ATVP, lastni preračuni

Slika 6: Mesečne in letne rasti tujih borznih indeksov

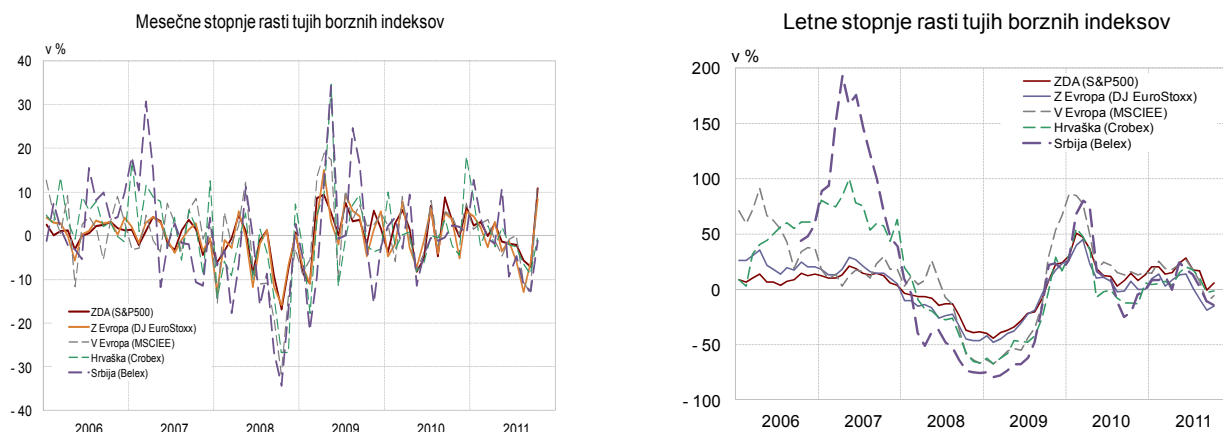

Vir: Bloomberg

Slika 7: Tržna kapitalizacija in koeficient obračanja sredstev na Ljubljanski borzi

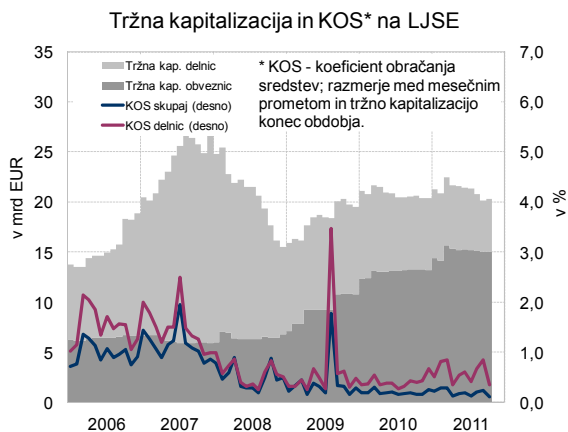

Vir: Ljubljanska borza

Slika 8: Letne stopnje rasti VEP in mesečni neto denarni tokovi v vzajemne sklade



Tabela 5: Struktura naložb vzajemnih skladov

| | Jan | Feb | Mar | Apr | Maj | Jun | Jul | Avg | Sep | Okt | Nov | Dec | Povp. leta |
|--------------------------------|-------------|---------|---------|---------|---------|---------|---------|---------|---------|---------|---------|---------|-------------|
| | 2010 | | | | | | | | | | | | 2010 |
| Sredstva VS skupaj (v mio EUR) | 1.857,6 | 1.865,1 | 1.968,9 | 1.982,9 | 1.915,9 | 1.890,3 | 1.953,1 | 1.933,9 | 1.947,4 | 1.980,5 | 1.479,6 | 2.053,6 | 1.902,4 |
| Delnice (v %) | 20,0 | 19,3 | 18,4 | 18,0 | 17,6 | 17,5 | 16,7 | 16,7 | 16,4 | 16,3 | 17,4 | 16,1 | 17,5 |
| Obveznice (v %) | 4,8 | 4,8 | 4,4 | 4,4 | 4,5 | 4,5 | 5,0 | 4,9 | 4,9 | 4,7 | 3,0 | 4,4 | 4,5 |
| Bančni depoziti (v %) | 8,9 | 8,0 | 8,1 | 8,0 | 7,8 | 7,1 | 7,7 | 8,5 | 7,9 | 8,0 | 7,8 | 6,7 | 7,9 |
| Tuje naložbe (v %) | 66,0 | 67,5 | 68,9 | 69,3 | 69,7 | 70,5 | 70,1 | 69,3 | 70,6 | 70,3 | 71,3 | 72,7 | 69,7 |
| Drugo (v %) | 0,2 | 0,4 | 0,3 | 0,2 | 0,4 | 0,4 | 0,5 | 0,5 | 0,2 | 0,7 | 0,5 | 0,1 | 0,4 |
| | 2011 | | | | | | | | | | | | 2011 |
| Sredstva VS skupaj (v mio EUR) | 2.047,2 | 2.064,3 | 2.036,2 | 2.075,6 | 2.051,8 | 2.012,5 | 1.981,6 | 1.919,3 | 1.784,7 | 1.879,1 | | | 1.985,2 |
| Delnice (v %) | 15,5 | 14,8 | 14,9 | 15,1 | 15,3 | 15,0 | 14,7 | 19,4 | 19,0 | 18,5 | | | 16,2 |
| Obveznice (v %) | 4,4 | 4,2 | 4,1 | 3,9 | 3,8 | 3,8 | 3,9 | 4,5 | 4,6 | 4,3 | | | 4,1 |
| Bančni depoziti (v %) | 6,8 | 6,6 | 6,0 | 6,5 | 7,1 | 7,4 | 6,8 | 6,9 | 7,0 | 7,0 | | | 6,8 |
| Tuje naložbe (v %) | 73,0 | 74,1 | 74,9 | 74,3 | 73,4 | 73,4 | 74,2 | 68,7 | 69,0 | 69,8 | | | 72,5 |
| Drugo (v %) | 0,4 | 0,3 | 0,2 | 0,2 | 0,4 | 0,3 | 0,4 | 0,4 | 0,4 | 0,5 | | | 0,4 |

Vir: ATVP

KAKOVOST TERJATEV BANK

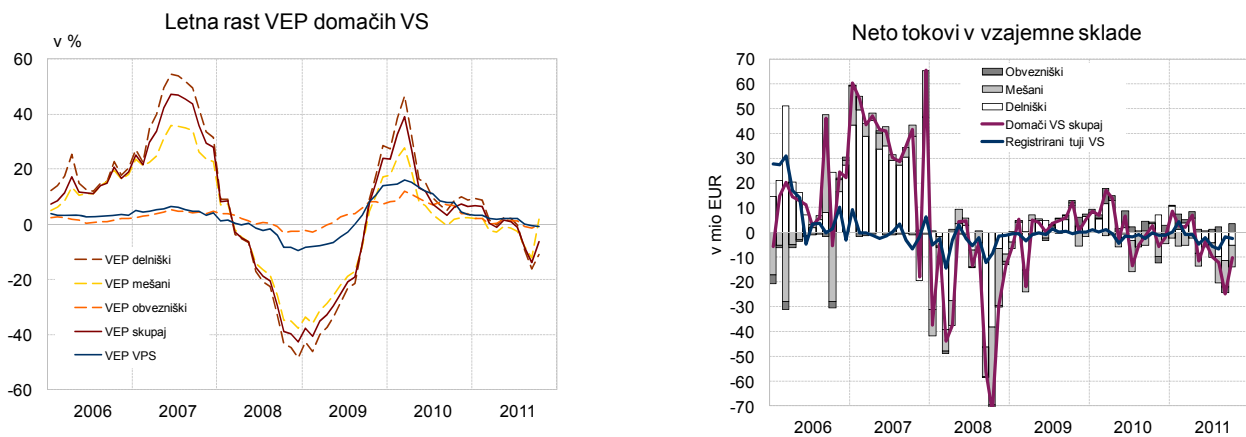
Tabela 6: Bonitetna struktura razvrščenih terjatev in pokritost z rezervacijami in oslabitvami

| | 31.12.2009 | | | 31.12.2010 | | | 30.9.2011 | | |
|--------------------|---------------------|-----------|--|---------------------|-----------|--|---------------------|-----------|--|
| | Razvrščene terjatve | Oslabitve | Pokritost terjatev z oslabitvami (v %) | Razvrščene terjatve | Oslabitve | Pokritost terjatev z oslabitvami (v %) | Razvrščene terjatve | Oslabitve | Pokritost terjatev z oslabitvami (v %) |
| Skupaj (v mio EUR) | 49.257 | 1.823 | 3,70 | 49.766 | 2.422 | 4,87 | 49.905 | 2.933 | 5,88 |
| | Struktura v % | | | Struktura v % | | | Struktura v % | | |
| A | 70,48 | 7,1 | 0,4 | 70,65 | 5,7 | 0,4 | 66,39 | 3,9 | 0,3 |
| B | 24,71 | 30,7 | 4,6 | 21,34 | 20,0 | 4,6 | 23,47 | 16,6 | 4,2 |
| C | 2,57 | 16,2 | 23,3 | 4,32 | 22,3 | 25,1 | 4,81 | 21,1 | 25,7 |
| D | 1,46 | 24,8 | 62,9 | 2,89 | 35,5 | 59,8 | 4,65 | 46,9 | 59,3 |
| E | 0,79 | 21,3 | 100,0 | 0,80 | 16,5 | 100,0 | 0,68 | 11,5 | 100,0 |

Tabela 7: Zamude nefinančnih podjetij pri bankah po dejavnostih

| | Število podjetij z zamudo ¹⁾ | | Delež števila zamudnikov v skupnem številu podjetij v dejavnosti | | | | Povprečno število dni zamude pri zamudnikih | | Delež razvrščene aktive zamudnikov v dejavnosti | | | |
|--|---|--------|--|--------|---------------------|--------|---|--------|---|--------|---------------------|--------|
| | | | skupaj z zamudo | | z zamudo nad 90 dni | | | | skupaj z zamudo | | z zamudo nad 90 dni | |
| | dec.10 | sep.11 | dec.10 | sep.11 | dec.10 | sep.11 | dec.10 | sep.11 | dec.10 | sep.11 | dec.10 | sep.11 |
| Kmetijstvo, gozdarstvo, rib., rud. | 41 | 48 | 17,8 | 21,1 | 13,0 | 14,0 | 428,7 | 486,4 | 11,5 | 15,8 | 4,9 | 10,0 |
| Predelovalne dejavnosti | 778 | 852 | 19,3 | 20,7 | 12,7 | 13,7 | 365,3 | 361,7 | 16,2 | 21,7 | 9,3 | 11,0 |
| Elektrika, plin in voda, saniranje ok. | 27 | 46 | 9,2 | 13,8 | 4,1 | 6,3 | 95,0 | 147,8 | 5,3 | 6,6 | 1,5 | 3,0 |
| Gradbeništvo | 825 | 1016 | 27,8 | 33,5 | 20,7 | 26,6 | 245,1 | 300,4 | 35,8 | 61,2 | 19,3 | 44,0 |
| Trgovina | 1215 | 1357 | 18,1 | 20,0 | 13,5 | 15,2 | 334,4 | 508,3 | 21,5 | 20,3 | 13,2 | 15,4 |
| Promet in skladiščenje | 326 | 330 | 23,7 | 23,2 | 17,5 | 18,4 | 161,4 | 204,9 | 13,8 | 22,1 | 6,0 | 12,2 |
| Gostinstvo | 261 | 287 | 25,1 | 27,1 | 18,3 | 20,2 | 366,0 | 325,5 | 12,8 | 22,4 | 6,5 | 13,5 |
| Informacije in komunikacije | 148 | 176 | 11,0 | 12,4 | 7,3 | 8,7 | 279,1 | 433,9 | 26,7 | 35,9 | 23,1 | 28,7 |
| Finančno posredništvo | 34 | 43 | 21,0 | 26,4 | 11,7 | 19,6 | 251,8 | 357,9 | 23,5 | 27,9 | 17,1 | 20,5 |
| Poslovanje z nepremičninami | 145 | 178 | 21,3 | 26,1 | 13,2 | 17,9 | 211,8 | 322,0 | 27,9 | 30,9 | 10,3 | 17,6 |
| Strokovne in druge poslovne dej. | 598 | 704 | 11,8 | 13,6 | 8,1 | 9,8 | 304,1 | 440,4 | 27,1 | 31,2 | 18,8 | 22,5 |
| Javne storitve | 131 | 154 | 10,5 | 11,7 | 6,9 | 8,2 | 253,6 | 193,7 | 8,3 | 15,1 | 3,2 | 5,9 |
| Skupaj | 4.530 | 5.192 | 18,0 | 20,2 | 12,7 | 14,9 | 288,9 | 354,2 | 21,1 | 28,3 | 12,3 | 18,6 |

Opomba ¹⁾: vključena so tudi ukinjena podjetja in podjetja, ki so v postopku stečaja oz. likvidacije.